

Via Gorgia di Leontini, 171 - 00124 Roma (Casalpalocco)

Dicembre 2014

A	Mer 03 Ore 11	Henri Cartier-Bresson, 500 opere in mostra all'Ara Pacis	Valentina Di Lonardo
B	Sab 06 Ore 16	Parco della Musica. Wagner, Liszt, Berlioz (Sinfonia Fantastica)-ore 18	Kent Nagano
C	Gio 11 Ore 20	Cena sociale. Coordinamento : Stefania-Federica	Tutti

Chiusura dal 19 Dicembre al 15 Gennaio

Gennaio 2015

D	Ven 16 15:30	Rischi per la nostra salute, reali e remoti (le cadute e ebola)	Alessandro Taddeo
E	Mer 21 10:30	Domus Romane di Pal. Valentini (due gruppi 10:30-11); visita multimediale.	Accompagnatrici locali
F	Ven 23 15:30	Il terremoto di Avezzano	Paola Nardecchia
G	Mer 28 8:30	Velletri : Museo Civico Archeologico e Museo Diocesano	Tommaso Forlani
H	Ven 30	Crociera "Le mille e una notte". (seguirà programma dettagliato)	Pegam G&G



A. Henri Cartier-Bresson

"Le fotografie non si fanno con la macchina fotografica, ma con gli occhi, con la mente, con il cuore". Il genio per la composizione, la straordinaria intuizione visiva, la capacità di cogliere al volo i momenti più fugaci come i più insignificanti, fanno di Henri Cartier-Bresson (1908–2004) uno dei più grandi fotografi del XX secolo.

Quota di partecipaz.: 10€ (Non Soci 12€). Ore 10:45 (inizio visita 11:00), appuntamento all'ingresso dell'Ara Pacis. Ref.: da definire

B. Concerto al Parco della Musica. Wagner con l'Overture dal *Tannhauser*, poi il concerto n.2 per piano di Liszt ed infine la *"Sinfonia Fantastica"* di Berlioz. I protagonisti sono il giovane pianista britannico Benjamin Grosvenor ed il celebre direttore america-

no Kent Nagano. Un altro bel concerto con ottimi interpreti, e l'opportunità di riascoltare ma dal vivo la *"Fantastica"* di Berlioz, dopo la "guida all'ascolto" del 28 Novembre con Arrigo Telò.

Quota di partecipaz.: 30€ (Non Soci 35€). Ore 16:00 pullman dal drive-in (inizio concerto : ore 18:00). Ref. Gina : 349.7805185; 06.50916821

C. Cena sociale. Il nostro tradizionale incontro conviviale per gustare le delizie preparate dai/dalle partecipanti, chiudere in letizia le attività del 2014, guardare al 2015 e scambiarsi gli auguri di Buone Feste.

2015

D. Rischi per la nostra salute, reali e remoti.

Una banale caduta ad una certa età può essere un problema serio, minando il margine di autonomia di una persona e mettendo in crisi l'intera famiglia. Verranno esaminate le cause intrinseche ed estrinseche all'origine delle cadute, e gli accorgimenti per prevenire e limitare questo tipo di rischio che comunque è statisticamente piuttosto elevato. Un discorso molto diverso si deve fare per *ebola*, un argomento sfruttato in questo periodo dai media, forse eccessivamente, spesso diffondendo un clima allarmistico. Saranno illustrate in modo obiettivo le cause, le origini, e le modalità di trasmissione di questa malattia (che ha tassi di mortalità del 50-70%) con i suoi focolai in Africa. L'Europa e l'Italia sono a rischio infezione ?

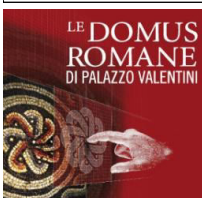

E. La visita tra i resti di "domus" patrizie di età imperiale, appartenenti a potenti famiglie dell'epoca, forse a senatori, con mosaici, pareti decorate, pavimenti policromi, basolati e altri reperti, rappresenta un'esperienza davvero emozionante e suggestiva. Il progetto di riqualificazione dell'area archeologica è stato realizzato da un'equipe guidata da

Piero Angela, anche con l'utilizzo di sistemi multimediali innovativi per una fruizione più coinvolgente. Visita multimediale con accompagnatrice

Quota di partecipaz.: 10€ . Ore 10:15 (inizio visita 10:30; 2° gruppo: 10:45-11); via IV Novembre, 119A. Ref. : da definire

F. Il terremoto di Avezzano.

Cent'anni fa un terribile terremoto colpì l'intera area della Marsica in Abruzzo e parte del Lazio meridionale, facendo oltre 30.000 morti e provocando enormi distruzioni. Molte truppe dei vari corpi militari prestarono allora soccorso, ma furono richiamati in primavera per l'entrata dell'Italia nella prima guerra mondiale. Verranno trattati vari temi, inclusa la problematica del difficile recupero delle opere d'arte e della loro salvaguardia nelle condizioni eccezionali create dallo stato di emergenza.

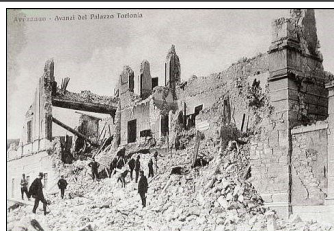

G. Musei di Velletri

L'antichissima città dei Volsci vanta alcuni musei assai interessanti : quello Civico Archeologico (con fra l'altro il bellissimo sarcofago *"delle fatiche di Ercole"* del II sec.d.C.), quello Preistorico e quello Diocesano, con dipinti, parati e oreficerie visibili nell'attuale sede, completamente restaurata. Al termine, è previsto un pranzo leggero in un ristorante locale.



Quota di partecipaz.: 25€ (Non Soci 30€). Ore 8:30 dal drive-in. Pranzo facoltativo. Ref. Federica, cell. 333.8559142

H. Crociera "Le mille e una notte" Emirati Arabi e Oman.

Con Costa "Serena", 7 notti, volo a/r, pensione completa.



Una crociera rilassante al sole dei mari del sud quando qui di solito il tempo è grigio e freddo; un viaggio che dà la possibilità di conoscere aspetti diversi di alcuni paesi arabi oggi tra i più i più avanzati, grazie al petrolio, ma non solo.

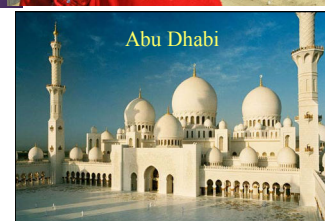

L'avveniristica **Dubai** con il bellissimo "7 stelle" Burj al Arab, Burj Khalifa, alto 826 m., i suoi ricchissimi suk, e le architetture moderne che lasciano stupefatti. L'**Oman** nel 1500 era importante per i Portoghesi, e prima ancora per la produzione e il commercio dell'incenso. Oggi il paese è governato da un sultano molto illuminato che, pur preservando le tradizioni e il fascino dei deserti, dei *wadi* e della storia, ha investito moltissimo nell'istruzione, in infrastrutture, ospedali, abitazioni, strade, ecc. portando il suo popolo ad un diffuso livello di benessere. La parte nord dell'Oman presenta inoltre paesaggi con scogliere e fiordi molto spettacolari. E poi **Abu Dhabi** con la grande moschea di Sheikh Zayed; anche qui architetture ultra-moderne, ma pure la possibilità di effettuare un *safari* nel deserto in fuoristrada e cammello...

Quote per persona in cabina doppia : Interna Classic/Premium: 900/930€; Esterna C/P: 960/1040€; Con balcone C/P: 1.190/1.200€; Singola est. (finestra): 1.060€; Non Soci +30€ a persona. Le quote comprendono : voli, cabina, pensione completa. Le quote non comprendono : Tasse 130€, Assicurazione (medico, bagaglio - annullamento) 30-60€, Bevande, Servizio circa 50€, Escursioni (stima minima 250€). Partenza da Roma venerdì 30 Gennaio; ritorno venerdì 6 Febbraio.

(a cura di G&G Menzio - 347.3738360 - versione 03.11.2014)